

- ・上位機種よりさらにコンパクト＆廉価！
- ・Bモードだけのご利用の方におすすめ

MicrUs EXT-1H

¥ 537,000- (税抜)

外部機器同期用端子追加 ¥108,000- (税抜)

【セット内容】

- ・電源アダプター・USBケーブル
- ・専用ソフトウェア

プローブは別途、下記よりお選びください
【対応プローブ】

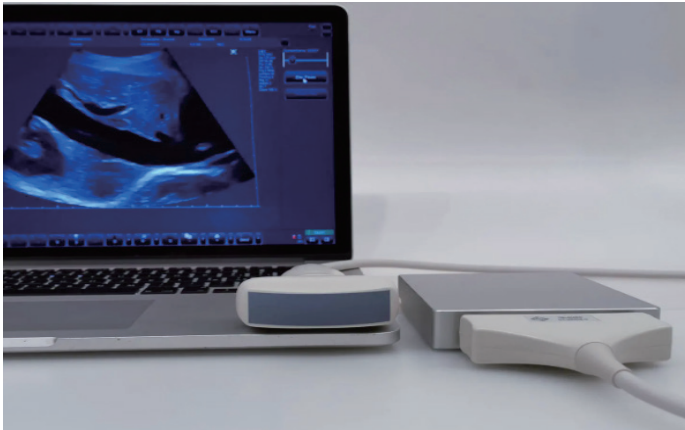

本体サイズ:W106xD105xH21mm 本体重量:0.26kg

【スキャン方式】

- ・Linear
- ・Convex
- ・Microconvex

【スキャンモード】

- ・B
- ・B+B
- ・4B
- ・B+M
- ・M
- ・B-steer for 40mm or less linear probes
- ・Compound for 40mm or less linear probes
- ・Trapezoid for 40mm or less linear probes
- ・Pulsed Wave Doppler (PWD)
- ・B+PWD (Duplex)

※本製品は研究用になります。臨床用途には使用できません。

	品番	Frequency(MHz) Scan depth(mm)		価格 (税抜)
	LV8-4L65S-3	4-8 40-120	Scan width 65mm	¥412,000
	MCV9-5R10S-3	5-9 30-150	Radius 10mm	¥412,000
	MC10-5R10S-3	5-10 30-150	Radius 10mm	¥412,000
	MC4-2R20S-3	2-4 60-230	Radius 20mm	¥412,000
	MC8-4R20S-3	4-8 30-150	Radius 20mm	¥412,000
	C5-2R60S-3	2-5 90-230	Radius 60mm	¥323,000
	L15-6L25S-3	6-15 15-45	Scan width 25mm	¥412,000
	L12-5L40S-3	5-12 20-70	Scan width 40mm	¥323,000

専用ソフトウェア Echo Wave 2

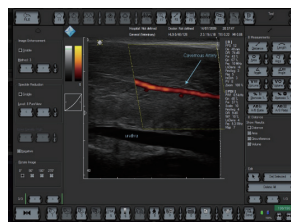
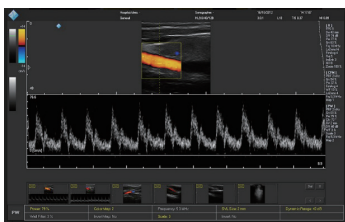

MATLAB/PythonのSDKに対応

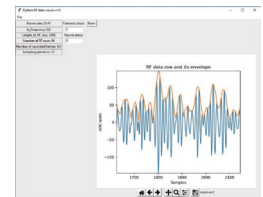
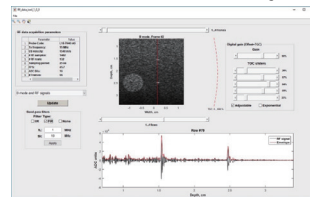

プローブ固定バンド ProbeFix Dynamic

ダイナミックな動作中にもしっかりとプローブを固定し超音波画像の撮影をすることが可能です。

対応プローブタイプ: L12 等

ProbeFix Dynamic Base ¥ 452,200- (税抜)
各種 Probe Adapter ¥ 132,600- (税抜)

パープローブタイプ対応: LV, LF等

ProbeFix Dynamic T Base ¥ 238,900- (税抜)
各種 Probe Adapter ¥ 66,300- (税抜)



TELEMED以外の超音波メーカープローブに関しても、お気軽にお問合せください。